

WYKAZ ZMIAN DANYCH EWIDENCYJNYCH

Stan stary			Stan nowy		
Numer	Użytek gruntowy	Powierzchnia w ha	Nomenklatura prawna	Użytek gruntowy	Przeznaczenie
		użytku grunt.			
Jedn. rej.	Działki	działki			
G526	312	0.1046	0.1046	dr	inwestycja
		Ogółem:	0.1046	Ogółem:	0.1046

Opis zmian: Działka nr 312 dzieli się na działki 312/1 , 312/2

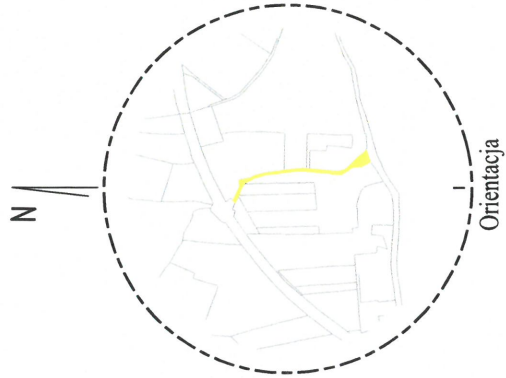

Projekt podziału opracowano w trybie przepisów
ustawy z dnia 21 sierpnia 1997 r. "o gospodarce nieruchomościami." (t.j. Dz.U. 2016 poz. 2147 z późn. zmian.)
w związku z ustawą z 8 lipca 2010 r. "o szczególnych zasadach przygotowania
do realizacji inwestycji w zakresie budowl i przeciwpowodziowych (t.j. Dz.U. 2015 poz 966 z późn. zmian.)

SŁUŻEBNOŚĆ

Proponuje się ustanowienie służebności dojścia i dojazdu poprzez działkę nr 312/1
jak zaznaczono na mapie przerywaną na rzecz każdorazowych właścicieli
i posiadaczy działki nr 47 objętej KW KR1P/00001252/3 .

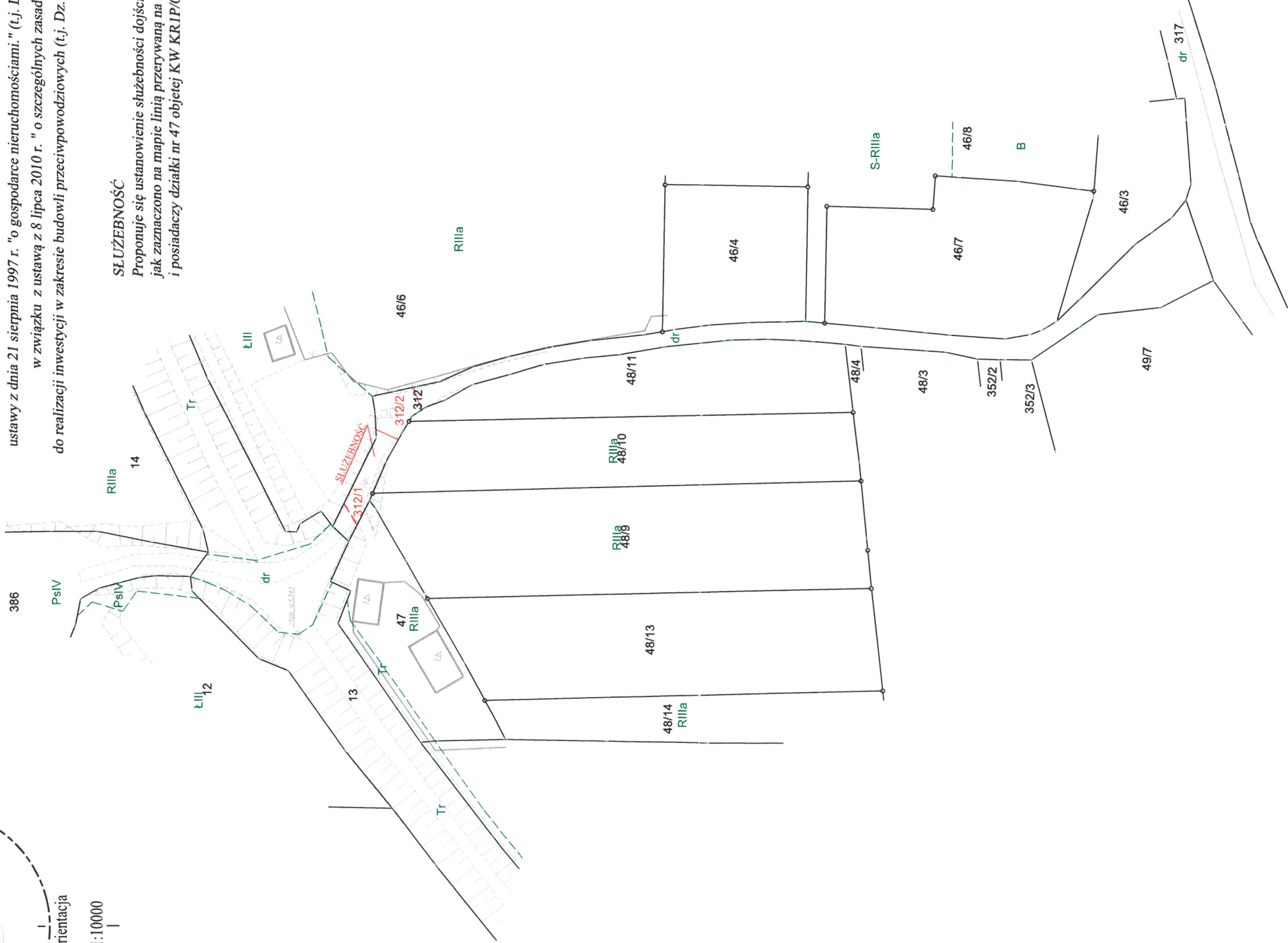

MAPA Z PROJEKTEM PODZIAŁU NIERUCHOMOŚCI
oznaczonej w EGiB jako działka nr 312

SKALA 1:1000
woj: małopolskie
m. KRAKÓW
Nr KW: KR1P/00236407/1
126104_9.0021, Podgórze
Nr ident. jedn. Nr obrębu Nazwa jedn. ewid.

ID zgłoszenia: GD-13.6640.4609.2016

25.10.2017
Data opracowania

Podpisuje się, że niniejszy dokument został opracowany
w wyniku prac geodezyjnych i kartograficznych, których rezultaty
zawiera opis rat techniczny wpisany do ewidencji materiałów
pachy, oraz w zasobu geodezyjnego i kartograficznego
Organu państwa państwowego
zawodu geodezyjnego i kartograficznego
Identyfikator - na mocy materiału
zawodu - opisanego w tym miejscu
Data wykonania operacji technicznej
do ewidencji materiałów zasobu
Imię, nazwisko i podpis osoby
reprezentującej organ

PREZYDENT MIASTA
KRAKÓWA
P.1261.2016.3490
18 MAJ 2018
z up. PREZYDENTA MIASTA

Sporządził :
SWECO Engineering Sp. z o.o.
geodezja Robert Rachwałski
upr. nr 18799

SWECO Engineering Sp. z o.o.
30-552 Kraków, ul. Wielicka 30
Skr. +48 12 411 21 02, fax + 48 12 411 12 65
NIP 676-005-66-30